



TECNOLÓGICO DE ESTUDIOS SUPERIORES DE ECATEPEC

DIRECCIÓN ACADÉMICA

DIVISIÓN DE INGENIERÍA MECÁNICA, MECATRÓNICA E INDUSTRIAL

Convocatoria de Ingreso a la Maestría en Ciencias en Ingeniería Mecatrónica

Semestre 2020-2

Egresadas y egresados de carreras de Ingeniería Mecánica, Energía, Electromecánica, Química, Electrónica, Sistemas Computacionales y áreas afines que laboran en los sectores productivos de bienes y servicios, o hayan concluido recientemente la licenciatura y deseen fortalecer y ampliar su formación profesional mediante estudios de Posgrado.

Requisitos de ingreso

- Poseer el título de Licenciatura en Ingeniería Mecánica, Electrónica, Mecatrónica, Energía, Computación, Electromecánica, o en un área afín.
- Tener promedio mínimo de 8.0 en los estudios de Licenciatura.
- Presentar examen de admisión o aprobar los cursos propedéuticos que comprende las siguientes áreas: matemáticas, mecánica, electrónica y control.
- Presentar Examen de aplicación EXANI III del CENEVAL
- Tener conocimiento del idioma inglés a nivel de comprensión de lectura (literatura científica).
- Pago de derechos de exámenes.

Entrevistarse con el Comité Académico de Estudios de Posgrado.

CALENDARIO DE ACTIVIDADES

Registro de aspirantes	<i>11 de mayo al 8 de julio</i>
Examen de conocimientos e Inglés. EXANI III del CENEVAL	<i>Al finalizar el propedéutico Registro en plataforma del 11 de mayo al 8 de julio.</i>
Aplicación EXANI III	<i>25 de julio a las 08:30 hrs. (En el Centro de Computación y Telemática del TESE)</i>
Inicio de curso propedéutico	<i>13 de julio (con base a contingencia, el curso podría ser en línea).</i>
Entrevistas de aspirantes	<i>10 y 11 de agosto</i>
Inscripciones	<i>17 de agosto</i>
Inicio semestre 2020-2	<i>24 de agosto</i>

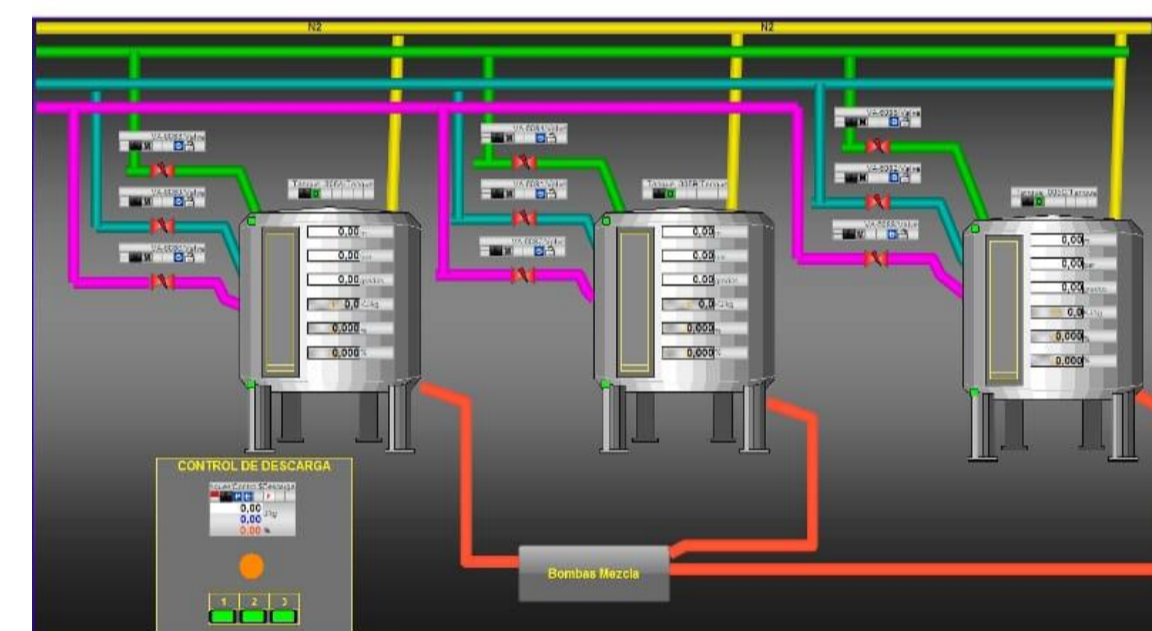

Áreas de aplicación:



Información

Dr. Jesús de la Cruz Alejo
 e-mail: jdelacruz@tese.edu.mx
 Edificio U, planta baja
 Tel. 50002329 y 2330

