



Manual de Usuario

Centro de Computación y
Telemática

Microsoft Azure

Microsoft Azure es conjunto en constante expansión de servicios en la nube para ayudar a su organización a satisfacer sus necesidades comerciales. Le otorga la libertad de crear, administrar e implementar aplicaciones en una red mundial enorme con sus herramientas y marcos favoritos.

Para ingresar a **Microsoft Azure** acceda a la siguiente liga:

<https://signup.azure.com/studentverification?offerType=3&correlationId=4e84bd71-b42b-4d95-a43a-8d3c8d805a22>

Paso 1: Escribe e ingresa tu Cuenta Institucional y contraseña (Impartida por el CCyT)



Ilustración 1 - Ingresar Cuenta Institucional



Ilustración 2 - Ingresar contraseña

Paso 2: Ingresa los datos de Verificación de Identidad y elige la manera de confirmación.

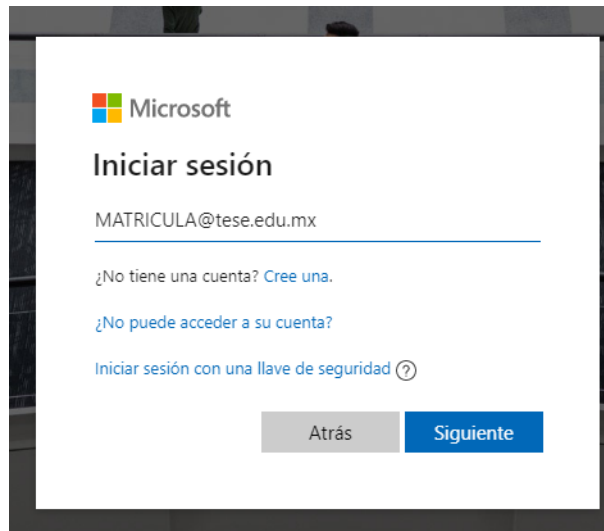

Ilustración 3 - Verificación de Identidad

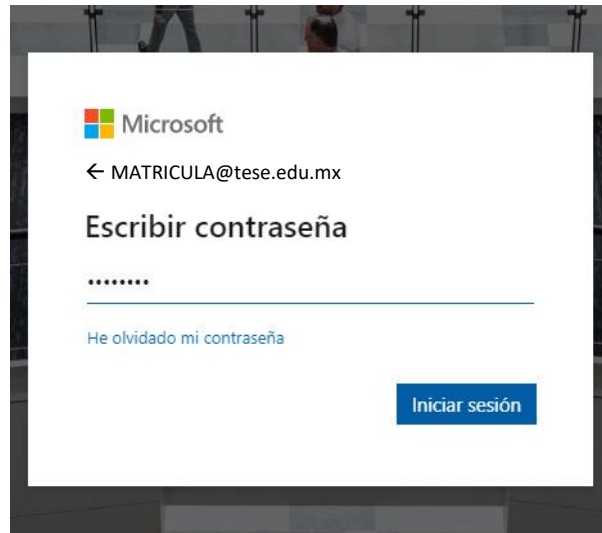
Paso 3: Registrar el código de verificación otorgado.

Hemos enviado un código a su teléfono.

Código de verificación

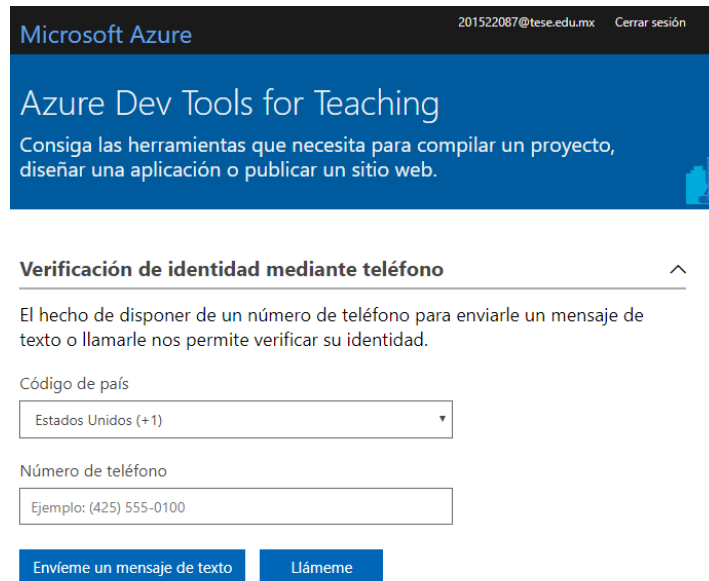
Comprobar código

No he recibido ningún código.

Ilustración 4 - Código de verificación

Paso 5: Aceptación de Términos y Condiciones de Microsoft Azure

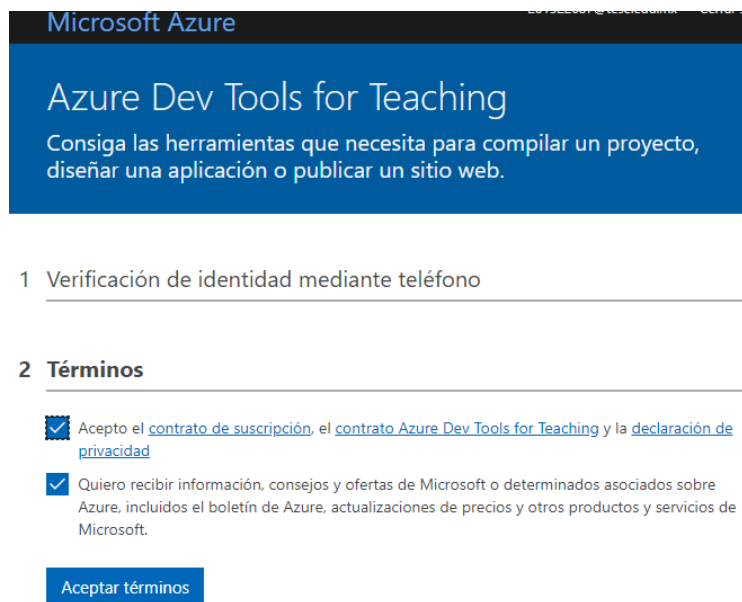

Microsoft Azure

Azure Dev Tools for Teaching

Consiga las herramientas que necesita para compilar un proyecto, diseñar una aplicación o publicar un sitio web.

- 1 Verificación de identidad mediante teléfono
- 2 **Términos**
 - Acepto el [contrato de suscripción](#), el [contrato Azure Dev Tools for Teaching](#) y la [declaración de privacidad](#)
 - Quiero recibir información, consejos y ofertas de Microsoft o determinados asociados sobre Azure, incluidos el boletín de Azure, actualizaciones de precios y otros productos y servicios de Microsoft.

Aceptar términos

Ilustración 5 - Términos y condiciones

Paso 6: Una vez finalizado el proceso de verificación, se mostrará la pantalla de bienvenida al sitio de Microsoft Azure.



Ilustración 6 - Bienvenida de Microsoft Azure

Paso 7: En la sección de software podrás encontrar todos los elementos que se encuentra para su descargar e instalación.

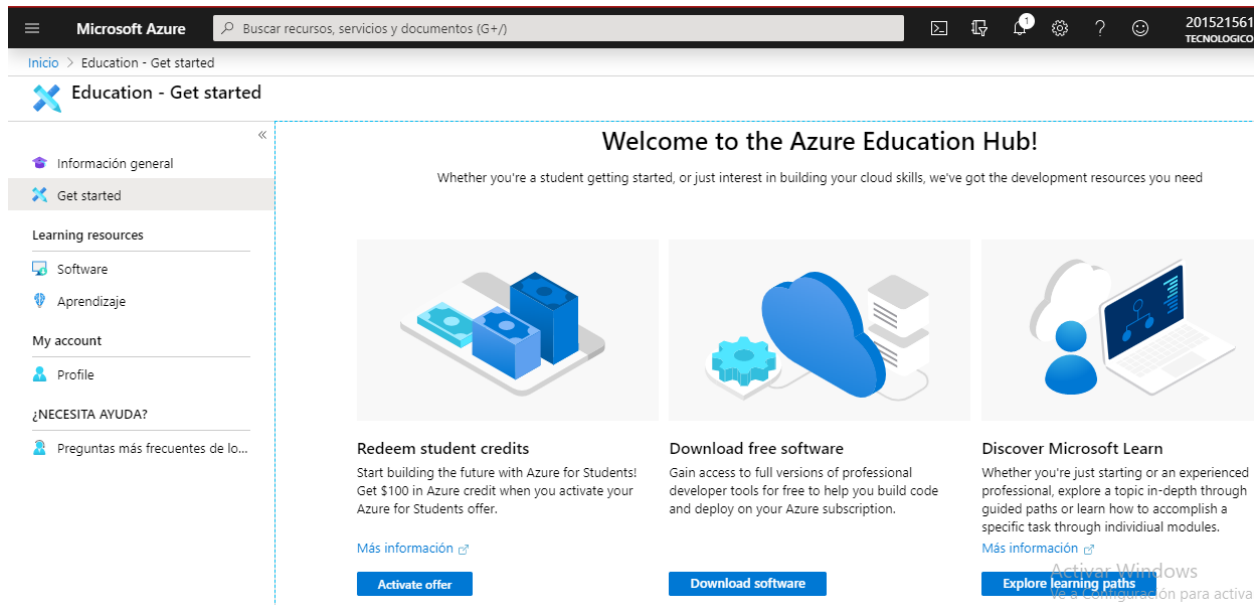

Ilustración 7 - Opciones de Software

Paso 8: Podrás elegir entre una amplia variedad de software para uso académico que estarán disponibles, como se muestra a continuación:

Herramientas de desarrollo :

- Visual studio para windows y mac, la cual es compatible con multiples lenguajes de programacion

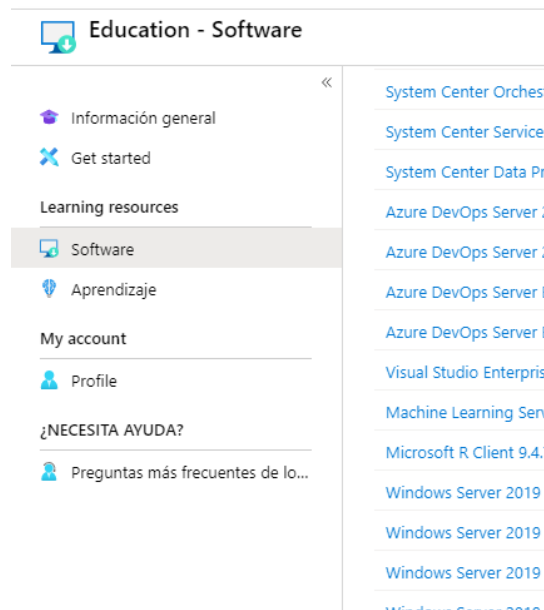
Herramientas de productividad :

- Skype empresarial,
- Projeet profesional ,
- Sharepoint empresarial y standard

Herramientas de seguridad :

- Advanced Threat Analytics (Ata)
- Sistemas operativos : Windows server 2019, Windows 10 education

Base de datos:

- Microsoft r server para hadoop linux teradata y windows.
- Acces
- Sql server

Inteligencia artificial:

- Machine Learning Server Para Windows,
- Linux,
- Hadoop.

Paso 9: Seleccionar el software que deseas disponer e instalar.



Ilustración 8 - Software

Paso 10: En este apartado se mostrarán las propiedades del software elegido y la clave auténtica para la instalación.

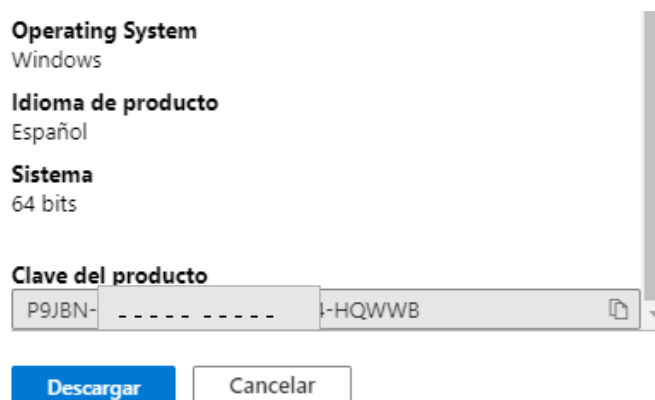

Ilustración 9 - Clave auténtica

Como último requisito debes descargar e instalar dicho software elegido.